THE LADY IS A CHAMP
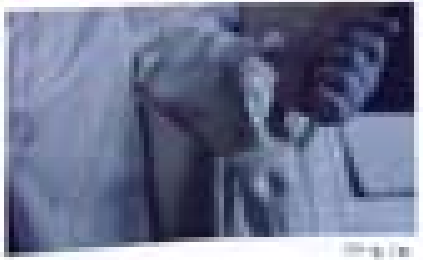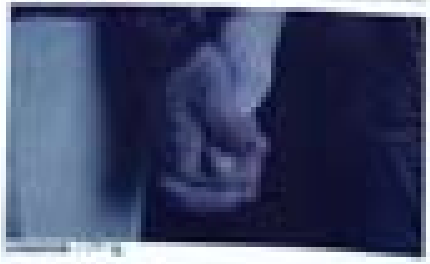
„Vielen fällt es schwer, das eigene, oft als unvorteilhaft wahrgenommene Ich zu akzeptieren. Deswegen deshalb appelliere ich an alle die dieses Leute, steht zu euch. Wenn ich mich in meiner Haut wohlfühle, obgleich mir ein Arm fehlt, kann das für andere doch nicht so schlimm sein."